

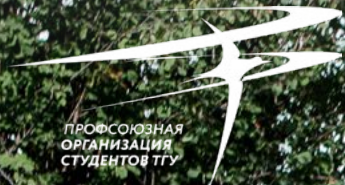

Национальный
исследовательский
**Томский
государственный
университет**



ПРОФСОЮЗНАЯ
ОРГАНИЗАЦИЯ
СТУДЕНТОВ ТГУ

Справочник первокурсника



Эдуард Владимирович Галажинский

Ректор Национального исследовательского
Томского государственного университета

**Уважаемые мои коллеги, студенты Национального
исследовательского Томского государственного
университета!**

Поздравляю вас с началом учебного года,
началом новой студенческой жизни! Вы вступаете
в дружную университетскую семью, славную своими
прекрасными традициями. Студенты нашего
университета не только умные и эрудированные,
но и активные, целеустремленные и самые
талантливые. Переступая порог своей будущей alma
mater, вы еще не знаете, чем прославите свое имя,
а вместе с ним — и имя университета.

Но я уверен, что годы учебы в ТГУ станут самыми
яркими в вашей жизни, станут прочной основой
вашего дальнейшего профессионального
и личностного развития.

Добро пожаловать в университет! В первом учебном
году жду от вас отличных оценок, добрых дел
и удачных начинаний. Успехов вам!



Как пользоваться справочником правильно

3 правила, которые помогут тебе использовать все возможности справочника:





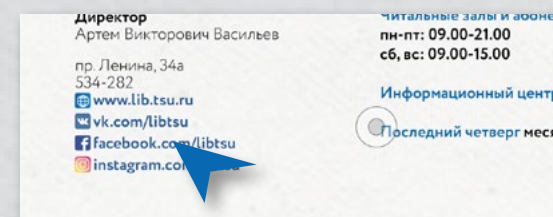
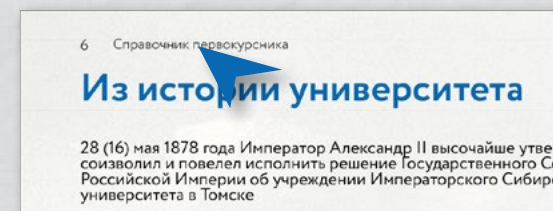
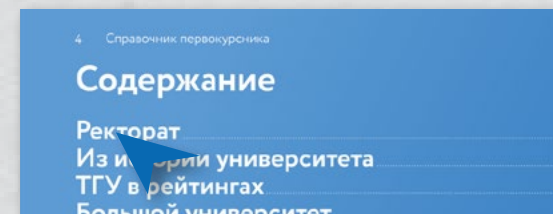

1 Если тебя интересует какой-то **отдельный раздел** справочника, нажми на него, и тебе откроется нужная страница.

2 Если ты нажмешь на «Справочник первокурсника» в верхней части страницы, откроется **содержание справочника**.

3 Если ты встретил такие значки, значит, у тебя есть возможность взаимодействия со справочником. Нажми на текст рядом со значком, и тебе **откроется веб-сайт**. Если хочешь связаться с контактом, нажми на текст рядом со значком «электронная почта».



Значки

-  — контактная информация
-  — электронная почта
-  — веб-сайт отдела/структуры/подразделения университета
-  — vk страница отдела/структуры/подразделения университета/сотрудника
-  — facebook отдела/структуры/подразделения университета
-  — instagram профиль отдела/структуры/подразделения университета
-  — скачать мобильное приложение

Содержание

Ректорат

Из истории университета

ТГУ в рейтингах

Большой университет

Факультеты и институты

Университетский кампус

Электронный университет – MOODLE

Стипендия

Стипендиальная карта Газпромбанка

Научная библиотека

Международные обмены

Экскурсионно-просветительский центр
музеев

Отдел практик и трудоустройства

Студенческая биржа труда UniProf

Молодежный центр

Стипендиальная карта Сбербанка

Центр культуры

Кубок Императорского университета

Студенческая весна

Управление социальной и молодежной
политики

Профсоюзная организация студентов ТГУ

Росмолодежь

Студгородок

Univol

Тьюторская служба

Спортивный клуб

ОУЦ «Гармония»

Эндаумент-фонд

Психологическая помощь

Межвузовская поликлиника

Где поесть в университете?

Ректорат



**Эдуард Владимирович
Галажинский**

Ректор

✉ rector@tsu.ru | 529-852



**Георгий Владимирович
Майер**

Президент

✉ mayer_gv@mail.tsu.ru | 529-499



**Виктор Валентинович
Дёмин**

Первый проректор

✉ dyomin@mail.tsu.ru | 785-182



**Евгений Викторович
Луков**

Проректор по образовательной деятельности

✉ lev74@mail2000.ru | 529-601



**Александр Борисович
Ворожцов**

Проректор по научной и инновационной деятельности

✉ abv@mail.tomsknet.ru | 526-120



**Сергей Павлинович
Кулижский**

Проректор по социальным вопросам

✉ kulizhskiy@yandex.ru | 534-866



**Артем Юрьевич
Рыкун**

Проректор по международным связям

✉ a_rykun@mail.ru | 529-644



**Олег Алексеевич
Змеев**

Проректор по цифровой трансформации

✉ ozmeyev@mail.tsu.ru | 529-870



**Евгений Вячеславович
Чугунов**

Начальник управления – проректор по безопасности

✉ chev@mail.tsu.ru | 528-066



**Владимир Борисович
Андрienко**

Проректор по административно-хозяйственной работе и строительству

✉ ahrtgu@yandex.ru | 529-650

Из истории университета

28 (16) мая 1878 года император Александр II высочайше утвердить соизволил и повелел исполнить решение Государственного Совета Российской империи об учреждении Императорского Сибирского университета в Томске

1880 г.

Состоялась церемония закладки Сибирского университета. В этом же году была основана научная библиотека университета и заложен ботанический сад



1888 г.

Открытие Императорского Томского университета, первый набор студентов на единственный факультет – медицинский



1898 г.

Открытие юридического факультета

1917 г.

Открытие физико-математического и историко-филологического факультетов



1928 г.

Создание Сибирского физико-технического института, первого крупнейшего центра физических исследований в Сибири

1967 г.

Награждение ТГУ орденом Трудового Красного Знамени за заслуги в развитии науки и подготовке специалистов



1968 г.

Открытие НИИ прикладной математики и механики, НИИ биологии и биофизики

1980 г.

Награждение орденом Октябрьской революции за большие заслуги в подготовке высококвалифицированных специалистов для народного хозяйства, развитию науки и в связи со 100-летием со дня основания



1998 г.

Включение ТГУ в Государственный свод особо ценных объектов культурного наследия народов Российской Федерации



2002 г.

Внесение в Единый государственный реестр как Государственное образовательное учреждение высшего профессионального образования «Томский государственный университет»

2005 г.

Получение университетом сертификата компании National Quality Assurance о соответствии системы менеджмента качества ТГУ международному стандарту ISO 9001:2000

1878

16
факультетов

5
институтов

15 тысяч
студентов

800
аспирантов
и докторантов

3 тысячи
иностранных
студентов

70
стран

● **2006 г.**
Томский государственный университет принят в Европейскую ассоциацию университетов (EUA). Один из семнадцати вузов – победителей Первого Всероссийского конкурса инновационных образовательных программ. В результате успешной реализации инновационной образовательной программы (2006–2007) ТГУ существенно ускорил свое развитие как университет исследовательского типа – ведущий региональный учебно-научно-инновационный комплекс, интегрированный в реальный сектор экономики, сферу услуг и социум

● **2010 г.**
Томскому государственному университету присвоена категория «Национальный исследовательский университет»

● **2011 г.**
Переименовано в Федеральное государственное бюджетное образовательное учреждение высшего профессионального образования «Национальный исследовательский Томский государственный университет»

● **2013 г.**
Университет включен в программу повышения конкурентоспособности ведущих российских вузов «5-100».

ТГУ стабильно входит в число лидеров проекта, являющихся тем локомотивом развития российской системы образования, на который правительство делает основной упор

● **2019 г.**
ТГУ – лидер крупнейшей в мире сети SecNet по изучению Сибири и Арктики. Первое место в Проекте «5-100» по количеству медалей РАН для студентов и аспирантов



2020

ТГУ в рейтингах

250 место

QS World University Rankings

93 место

Webometrics: BRICS

103 место

THE Most International Universities

5 место

Webometrics: Country University Ranking

52 место

THE Emerging Economies Rankings

8 место

QS Emerging Europe and Central Asia

178 место

Round University Ranking 2019
в тройке лучших вузов России

509 место

U.S. News & World Report
шестое место среди университетов РФ



Большой университет

Проект «Большой Томский университет» предполагает кооперацию вузов и академических институтов Томска с сохранением их независимости. Синергия необходима для участия в сложных прорывных проектах и совместного использования инфраструктуры, она позволит создавать новые образовательные программы, инновационные продукты и технологии, будет способствовать продвижению бренда Томска как города-университета в мировом пространстве. Кроме того, «Большой Томский университет» должен стать единой точкой входа в регион для компаний, которые хотят создавать новые технологии и нуждаются в новом знании.

Совместные научные проекты способствуют реализации задач проекта «Большой Томский университет», в рамках которого томские вузы и НИИ кооперируют свои научные и образовательные возможности. «Большой Томский университет» позволит использовать всю инфраструктуру томского научно-образовательного комплекса для реализации проектов мирового уровня.

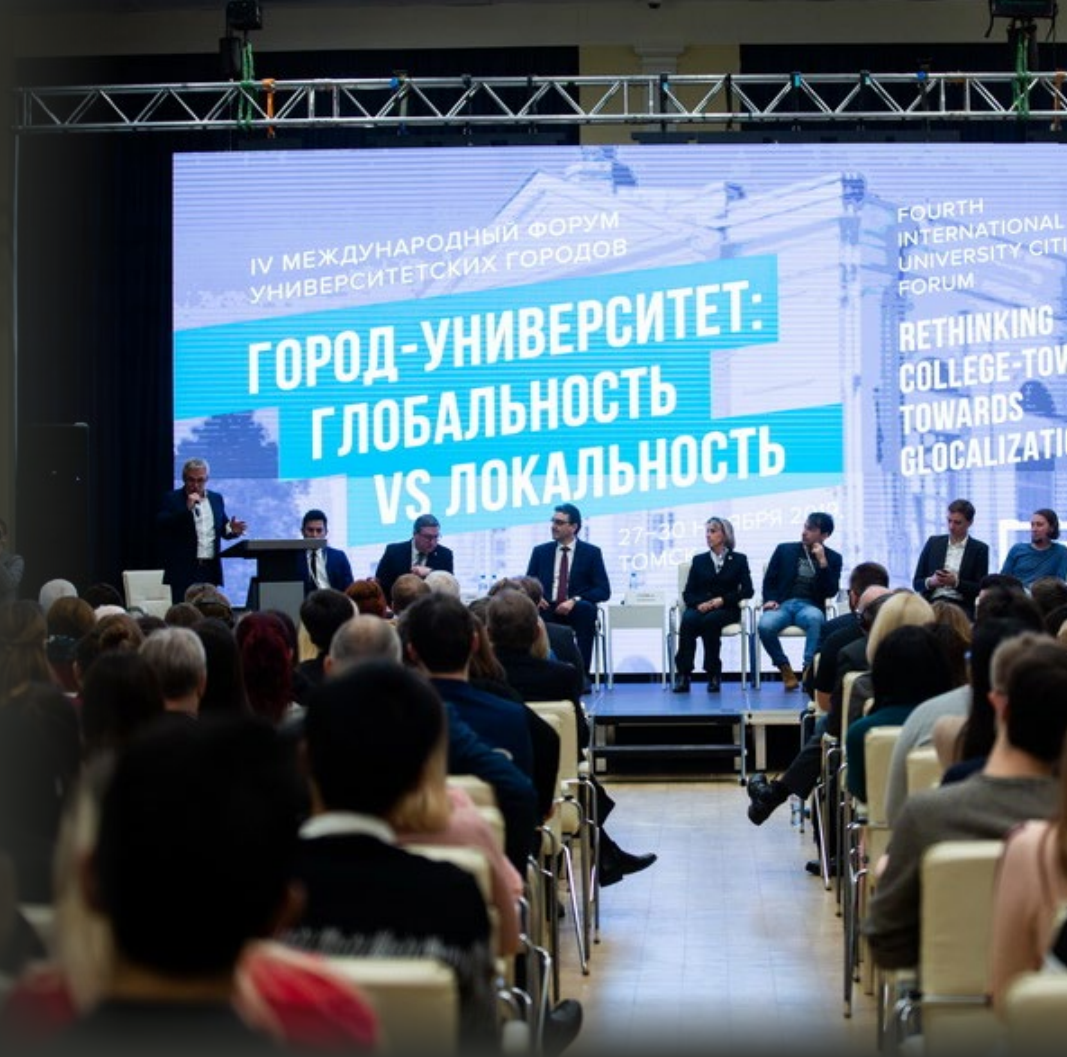

Факультеты и институты

Главный корпус

пр. Ленина, 36

Институт биологии, экологии, почвоведения, сельского и лесного хозяйства

Директор

Данил Сергеевич Воробьев

каб. 139 | 529-853

bio.tsu.ru

Геолого-географический факультет

Декан

Платон Алексеевич Тишин

каб. 242 | 529-749

ggf.tsu.ru

Институт искусств и культуры

Директор

Дмитрий Владимирович Галкин

каб. 317 | 529-606

iik.tsu.ru

Дом спорта

пр. Ленина, 36

Факультет физической культуры

Декан

Виктор Генрихович Шилько

529-821

sport.tsu.ru

Корпус № 2

пр. Ленина, 36

Факультет иностранных языков

Декан

Ольга Васильевна Нагель

каб. 223 | 529-896

if.tsu.ru

Механико-математический факультет

Декан

Леонид Владимирович Гензе

каб. 417 | 529-740

math.tsu.ru

Институт прикладной математики и компьютерных наук

Директор

Александр Владимирович Замятин

каб. 106 | 529-496

csi.tsu.ru

Отделение прикладной математики

каб. 201 | 529-599

fpmk.tsu.ru

Отделение компьютерных наук

каб. 106 | 529-496

csd.tsu.ru

НОЦ «Высшая IT-школа»

Исполнительный директор

Татьяна Семеновна Кетова

каб. 9 (ИДО) | 529-793

hits.tsu.ru

Корпус № 3

пр. Ленина, 34

Филологический факультет

Декан

Татьяна Алексеевна Демешкина

каб. 20 | 785-207

philology.tsu.ru

Корпус № 3

пр. Ленина, 34

Факультет исторических и политических наук

И. о. декана

Жанна Анатольевна Рожнёва

каб. 32 | 785-212

history.tsu.ru

Корпус № 4

Московский тр., 8

Юридический институт

Директор

Владимир Александрович Уткин

каб. 108 | 529-868

ui.tsu.ru

Философский факультет

Декан

Елена Валерьевна Сухушина

каб. 303 | 527-335

fsf.tsu.ru

Факультет психологии

И. о. декана

Дмитрий Юрьевич Баланев

каб. 410 | 529-710

psy.tsu.ru

Корпус № 6

ул. А. Иванова, 49

Химический факультет

Декан

Юрий Геннадьевич Слижов

каб. 107 | 423-944

chem.tsu.ru

Корпус № 7

пр. Ленина, 66

Факультет журналистики

Декан

Илья Юрьевич Мясников

512-790

newsman.tsu.ru

Корпус № 10

пр. Ленина, 36

Физико-технический факультет

И. о. декана

Юлия Николаевна Рыжих

каб. 510 | 529-621

ftf.tsu.ru

Факультет инновационных технологий

Декан

Станислав Викторович Шидловский

529-498

fit.tsu.ru

Корпус № 11

ул. Ф. Лыткина, 28г

Радиофизический факультет

Декан

Александр Григорьевич Коротаев

каб. 309 | 412-573

rff.tsu.ru

Институт военного образования

ул. Ф. Лыткина, 11

Директор

Вячеслав Константинович Семенченко

412-776

ume.tsu.ru

Корпус № 12/31

ул. Герцена, 2, Набережная Ушайки, 12

Институт экономики и менеджмента

Директор

Евгения Владимировна Нехода

каб. 302 | 785-630

iem.tsu.ru

Корпус № 17

пл. Новособорная, 1 (СФТИ)

Физический факультет

Декан

Сергей Николаевич Филимонов

каб. 125 | 529-651

ff.tsu.ru



Пропускная система

На территории университета действует пропускной режим. Чтобы проходить через турникеты, установленные в корпусах и во всех общежитиях, необходимо получить пропуск (карточка с фото или отпечатки пальцев).

Получить пропуск можно в бюро пропусков главный корпус, аудитория 030а (около Сбербанка).



Университетский кампус



Территория
ТВОИХ
ВОЗМОЖНОСТЕЙ

Электронный университет MOODLE

Чтобы сделать ваше обучение максимально удобным, а общение с преподавателями – более доступным, в Томском государственном университете уже много лет работает система управления обучением «Электронный университет – MOODLE».

Там вы найдете электронные учебные курсы по всем вашим дисциплинам. В них преподаватели могут размещать учебные материалы, проводить вебинары, выставлять результаты контрольных точек. Также вы сможете принимать участие в различных опросах, направленных на совершенствование учебного процесса.

В начале учебного года все первокурсники ТГУ должны получить на электронную почту или мобильный телефон логин и пароль для доступа ко всем университетским ресурсам (ТГУ.Аккаунт), в том числе и для входа в MOODLE. Сразу после их получения вам необходимо попробовать войти в систему. Для этого можно воспользоваться инструкцией.

Если логин и пароль (ТГУ.Аккаунт) не пришли на вашу электронную почту или телефон, обратитесь в web-лабораторию ТГУ и сообщите об этом.

Если вы впервые входите в MOODLE, при этом вход в корпоративный аккаунт осуществлен, но в MOODLE войти не получается, обратитесь в техническую поддержку ИДО ТГУ. Если вы хотите научиться работать в системе «Электронный университет – MOODLE» пройдите в начале семестра небольшой курс «Основы работы в MOODLE». Также может быть полезным справочник с часто задаваемыми вопросами.



<https://moodle.tsu.ru>

web-лаборатория

✉ support@accounts.tsu.ru

техническая поддержка ИДО ТГУ

✉ support@accounts.tsu.ru | 52-94-94 | +7-952-892-8488



Стипендия

Если ты поступил на очное отделение факультета и учишься на бюджетной основе, то до первой сессии тебе будет приходить стипендия.

Чтобы и дальше получать ее, нужно вовремя сдавать все экзамены на пятерки и четверки.

Если тебе понадобится материальная помощь (разовая прибавка к обычной стипендии), обратись в деканат и к профоргу своего факультета.

Профорг расскажет, какие документы надо заполнить и когда можно будет получить материальную помощь.



Стипендиальная группа:

Главный корпус ТГУ, каб 116
529-788



1 Государственная социальная стипендия

Ее могут получать студенты, нуждающиеся в социальной помощи. Список необходимых документов для оформления заявки можно узнать в деканате.

Перечень стипендиальных программ, способы получения и многое другое можно узнать в Молодежном центре.

2 Повышенная государственная академическая стипендия

На стипендию размером от 8 тыс. до 30 тыс. рублей могут претендовать студенты, которые учатся на бюджете.

Для участия в конкурсе нужны документы, которые подтверждают успехи в учебной, научно-исследовательской, культурно-творческой, спортивной и общественной деятельности.

Стипендиальная карта Газпромбанка

В рамках договора с ТГУ Газпромбанк предоставляет кампусные карты «МИР-Maestro Classic РСМ РЖД». Обладатели карты автоматически становятся участниками программы «Международный клуб привилегий Российского Союза Молодежи» и дисконтной системы ЕУСА.

Учебные заведения реализуют с банком различные проекты. Карта может служить пропуском в университет, общежитие, библиотеку и использоваться для учета льготного питания.

Активно используя кампусную карту Газпромбанка, вы сможете экономить на кофе с собой, выгодно заниматься спортом и узнавать о новых местах. Список компаний-партнеров в каждом регионе постоянно расширяется. Система скидок действует по всей России и в 30 странах Европы.

Секретарь деканата дополнительно сообщит контакты для отправки заявления на получение стипендии и проинформирует о графике выдач в университете.

Получайте стипендию на карту Газпромбанка!



Научная библиотека



Научная библиотека открылась в 1888 году одновременно с университетом. Сегодня это старейшая и богатейшая библиотека за Уралом, с уникальными фондами и самым современным подходом к обслуживанию.

У тебя будет специальный предмет «Основы информационной культуры», где расскажут, как устроена система поиска нужных книг.

28 087 справок и консультаций
ежегодно предоставляют
библиотекари-консультанты читальных залов. Это 95 справок в день

690 903 страниц
в год обеспыливают сотрудники для сохранения
книжного культурного наследия. Это 564
экземпляра романа «Война и мир»

XII век

Самый старый документ – рукопись конца XII – начала XIII в.: отрывок из 25-й главы Евангелия от Матфея на пергаменте

109 см

высота переплета одной из самых больших книг: трехтомника карт и гравюр к изданию «Описание Египта, или сборник наблюдений и исследований, которые были сделаны в Египте во время экспедиции французской армии» (1809 – 1829)



Директор
Васильев Артем Викторович

пр. Ленина, 34а
✉ consultant@lib.tsu.ru | 785-123

🌐 www.lib.tsu.ru

📌 vk.com/libtsu

📘 facebook.com/libtsu

📷 instagram.com/libtsu

Читальные залы и абонемент работают:

пн-пт: 09.00 – 21.00

сб, вс: 09.00 – 15.00

Информационный центр открыт круглосуточно

Последний четверг месяца – санитарный день

НОВОЕ ЗДАНИЕ

Научная библиотека ТГУ сегодня:

- 142 года истории
- 7 894 280 печатных изданий и электронных документов
- 126 530 рукописей и книжных памятников
- 9 читальных залов
- 909 рабочих мест для пользователей, из них 166 оснащено компьютерами или ноутбуками
- 16 559 кв. м площади

5 ЭТАЖ

- Читальный зал № 5 — естественные, физико-математические науки
- iMac класс

4 ЭТАЖ

- Лекционный холл
- Аудитория для онлайн-лекций Института биомедицины
- Читальный зал № 4 — гуманитарные науки

3 ЭТАЖ

- Международный ресурсный центр: английский читальный зал, немецкий читальный зал
- Читальный зал № 3 — общественные науки и психология



2 ЭТАЖ

- Абонемент
- Станция самообслуживания
- Исследовательский зал
- Электронный читальный зал Президентской библиотеки имени Б.Н. Ельцина
- Библиографический информационный центр



1 ЭТАЖ

- Информационный центр 24/7, в том числе помещение для групповой работы
- Учебный центр
- Межбиблиотечный абонемент (МБА)
- Лингфонный кабинет Института Конфуция (учебная аудитория № 2)



ВХОД

- Возврат книг 24/7

0 ЭТАЖ

- Служба регистрации читателей

- Единое окно приема заказа
- Учебная аудитория № 1
- Книжный магазин «Страница №»



Просмотр микрофильмов



Сканирование



Ксерокопирование



Печать



Туалет



Оплата банковской картой

ПЕРЕХОД

- Администрация Научной библиотеки
- Молодежный центр
- Управление социальной молодежи политики
- Центр социально-профессионального волонтерства UNIVOL

СТАРОЕ ЗДАНИЕ

2 ЭТАЖ

- Профессорский читальный зал
- Выставка музеев ТГУ
- Большой конференц-зал
- Выставочный зал



1 ЭТАЖ

- Экспозиция «Из истории Императорского Томского университета»
- Музей книги
- Региональный центр консервации документов
- Малый конференц-зал



0 ЭТАЖ



Международные обмены

Центр академической мобильности

В центре ты можешь получить консультацию по участию в конкурсе на финансовую поддержку по программам академической мобильности, а также информацию по оформлению документов. Здесь можно более подробно узнать о заинтересовавшей тебя программе.

Краткосрочная академическая мобильность — это обучение и/или научная работа вне основного факультета не более трех месяцев, а также участие в непродолжительных семинарах, конференциях, форумах научного и образовательного взаимодействия.

Чтобы поехать, нужно пройти конкурсный отбор

Найти программу стажировки или школы длительностью до трех месяцев, собрать документы и подать заявку по индивидуальной финансовой поддержке участия в программах.



Главный корпус, ауд. 010
526-480

viu.tsu.ru/mobilnost

vk.com/centr.a.mobilnost

STAR TRAVEL

Что обязательно нужно сделать, пока ты студент? Поехать в Америку на всё лето!

Work&Travel USA – студенческая программа культурного обмена. Заработаешь денег, улучшишь свой английский язык и получишь опыт работы за рубежом. Уже больше 10 лет мы отправляем томских студентов в США. А если хочешь поучиться за рубежом, тогда поможем уехать на языковые курсы в любую страну или получить грант на магистратуру в Северной Америке.



ул. Карла Маркса, 7, офис 526

vk.com/starworkandtravel

instagram.com/starworkandtravel

vk.com/stareducation

instagram.com/stareducation



Экскурсионно-просветительский центр музеев НИ ТГУ

Студенты, магистранты и аспиранты ТГУ — приоритетная категория посетителей университетских музеев. Для них Экскурсионно-просветительский центр разработал программу «Мой ТГУ». В рамках программы можно погрузиться в историю университета, познакомиться со всеми университетскими музеями, с их историей и коллекциями; встретиться с выдающимися учеными и выпускниками университета; принять участие в культурно-просветительских акциях и мероприятиях; посетить выставки, подготовленные музеями университета, и концерты, организованные студентами и преподавателями Института искусств и культуры. Студенты также могут принять участие в организации и проведении мероприятий и акций, став волонтерами группы «Друзья музеев ТГУ».

Все формы культурно-просветительской работы позволят студентам приобщиться к университетским традициям, ощутить духовное родство с десятками поколений выпускников *alma mater*.



Директор

Анастасия Константиновна Мусафирова

Центр культуры ТГУ, каб. 15

✉ mustsu@mail.tsu.ru | 529-834

🌐 museum.tsu.ru

📌 vk.com/museumtsu



Музей истории ТГУ

Основан в 1984 г.

Пр. Ленина, 36, главный корпус,
2 этаж, ауд. 231



Минералогический музей им. И.К. Баженова

Основан в 1888 г.

Пр. Ленина, 36, главный корпус,
1 этаж, ауд. 142

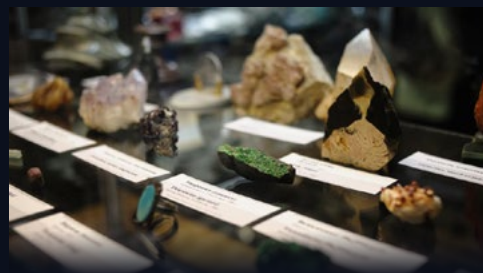

Зоологический музей

Основан в 1888 г.

Пр. Ленина, 36, главный корпус,
1 этаж, ауд. 122, 125



Музей истории физики

Основан в 1984 г.

Пр. Ленина, 36, учебный корпус
№2, 3 этаж, ауд. 317

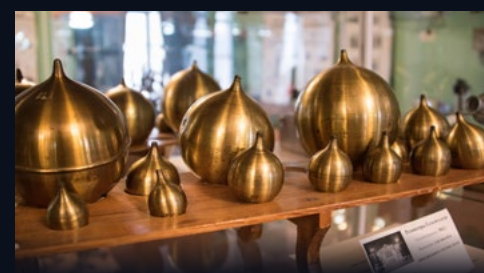

Музей истории, археологии и этнографии Сибири им. В.М. Флоринского

Основан в 1882 г.

Пр. Ленина, 36, главный корпус,
2 этаж, ауд. 225



Палеонтологический музей им. В.А. Хахлова

Выделился из состава Минералогического кабинета в 1926 г.

Пр. Ленина, 36, главный корпус,
2 этаж, ауд. 234

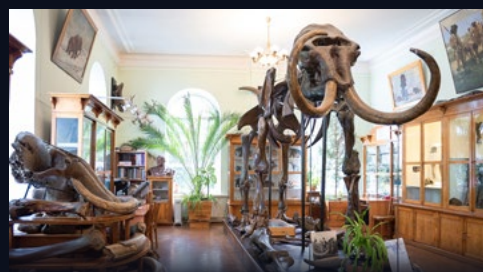

Музей книги Научной библиотеки университета

Основан в 1945 г.

Пр. Ленина, 34а, старое здание
библиотеки, 1 этаж, каб. 8



Гербарий им. П.Н. Крылова

Основан в 1885 г.

Пр. Ленина, 36, главный корпус,
2 этаж, ауд. 224



Экспозиционная площадка музеев в главном корпусе

Открыта в 2019 г.

Пр. Ленина, 36, главный корпус,
2 этаж

Экспозиционный зал музеев ТГУ в Научной библиотеке

Открыт в 2019 г.

Пр. Ленина, 34 а, старое здание
библиотеки, 2 этаж, каб. 17

Отдел практик и трудоустройства

Мы помогаем выпускникам найти работу: каждый день консультируем студентов по вопросам поиска места работы и базы практики.

Организуем дни открытых дверей, ярмарки вакансий, профориентационные встречи, семинары и мастер-классы от компаний, презентации кадровых проектов компаний для молодежи, экскурсии на предприятия и многое другое.

Самая **главная задача** — дать студентам как можно больше информации о вакансиях, работодателях, других возможностях будущей занятости.

Еще одним направлением нашей работы является обучение студентов правильному поведению на рынке труда: где, как найти и занять нужную вакансию. Приглашаем всех на кампусный курс «Школа эффективного трудоустройства». Несколько раз за семестр нас приглашают в студенческие группы для проведения «карьерных» семинаров.

Мы подготовили и издали пособие для студентов **«Как себя вести на рынке труда»** и раздаем его всем интересующимся.



Руководитель

Любовь Михайловна Рахимова

Главный корпус, каб. 09
526-480

 www.cstv.tsu.ru

 https://vk.com/cstv_tsu



Студенческая биржа труда UniProfi



UniProfi – это проект, созданный для содействия профессиональному самоопределению и временной занятости студентов в период обучения, а также для снятия социального напряжения, возникшего в период распространения новой коронавирусной инфекции (COVID-2019).

Цель проекта – создание базы будущих профессионалов.



✉ studbirzha.tsu@yandex.ru

🌐 profi.tsu.ru

👥 vk.com/uniprofi

📷 www.instagram.com/uniprofi.tsu



Молодежный центр

Молодежный центр является структурным подразделением Научного управления ТГУ и сопровождает участие молодежи в научно-образовательных мероприятиях, стипендиальных программах и грантовых конкурсах.

Центр информирует о текущих конкурсных мероприятиях для студентов, аспирантов и молодых ученых Томского государственного университета.

Ежегодно студенты и сотрудники ТГУ принимают участие в более чем 50 стипендиальных и грантовых конкурсах различного уровня.



Директор

Юлия Валерьевна Сметанова

Научная библиотека, 3 этаж, офис 64/2
785-105

flamingo.tsu.ru

vk.com/ycenter

81 тыс. руб.
самый большой размер стипендии у студента ТГУ

Лидер
российских университетов по количеству медалей РАН в 2019 году

Самое
большое количество стипендий президента и правительства РФ в 2019-2020 уч.году среди вузов СФО и ДФО

Потанинцев
магистрантов из ТГУ больше всего в Томске и за Уралом

32 аспиранта
в 2019 году получили гранты РФФИ в размере 1,2 млн. рублей

Стипендиальная карта Сбербанка

Для получения стипендии для тебя выпущена банковская карта.

Банкоматы доступны по всей России.

Стоит обратить внимание на функциональность Сбербанк-online и продуктов экосистемы (СберЗдоровье, Okko, Delivery Club и др.). Ты можешь получать бонусы программы «Спасибо от Сбербанка».

Как получить карту:

- 1 Отслеживай информацию об адресах и времени выдачи стипендиальных карт на сайте www.tsu.ru и читай объявления в корпусах и общежитиях
- 2 Не забудь взять с собой паспорт, чтобы получить карту. Если не успел получить карту в период массовых выдач, можешь подойти в отделение Сбербанка, которое находится в главном корпусе ТГУ



Менеджер
Надежда Андреева

+7 (913) 807 4736
пр. Ленина, 36, цокольный этаж

 www.sberbank.ru

ПАО Сбербанк, генеральная лицензия Банка России на осуществление банковских операций №1481 от 11.08.2015г.



СБЕРБАНК



Центр культуры

ЦК

Директор

Игорь Вячеславович Муравьев

+7 (923) 409 2222

cc.tsu.ru

Афиша концертов и мероприятий

Online-продажа билетов

Фото/видео галерея

vk.com/cctsru

[instagram.com/cc.tsu](https://www.instagram.com/cc.tsu)

Анонсы событий

Online-продажа билетов

Фото/видео галерея

Центр культуры — ведущая концертная площадка Томска и современное культурно-развлекательное пространство студентов.

Многочисленные творческие коллективы Центра культуры предоставляют возможность реализовать самые смелые мечты и амбициозные проекты студентов ТГУ.

Творческие идеи, эксперименты и культурные инициативы реализуются при помощи самого современного светотехнического и музыкального оборудования в концертном и танцевальном залах.

Жемчужина

Студия танца

Руководитель

Елена Якунина

Центр культуры
8 (909) 538 0957

Триана

Школа танца фламенко

Руководитель

Оксана Найдина

Центр культуры, танцевальный зал
8 (906) 950 7404

СМТ Шоу

Студенческий музыкальный театр

Руководитель

Дмитрий Конради

Центр культуры
8 (961) 887 8048

Литературно-художественный театр

Руководитель

Валентина Бекетова

Центр культуры, каб. 15
529-568

Люди

Театральная студия

Руководитель

Лариса Окишева

Центр культуры
8 (913) 800 7996

Ансамбль скрипачей

Руководитель

Виталий Максимов

Центр культуры, каб. 15

ТГУ-62

Джаз-оркестр

Художественный руководитель

Аркадий Ратнер

Центр культуры, каб. 15

Хоровая капелла ТГУ

Руководитель

Виталий Сотников

Центр культуры, каб. 17, 18



Твист ТГУ

Школа танцев

Руководитель

Андрей Клименко

Центр культуры
8 (903) 955 1654

Мистерия

Студия старинного и шотландского танца

Руководитель

Александр Скоробогатов

Центр культуры
8 (923) 408 9823

Эстус

Театр эстрадных миниатюр

Руководитель

Станислав Чайкин

Центр культуры, каб. 44
8 (923) 444 1471



Кубок Императорского университета



Соревнование за обладание **Кубком Императорского университета** — одна из традиций празднования дня рождения ТГУ. Каждый год студенты получают разнообразные задания: снять Mannequin challenge, провести тематическое шествие, концертный Студенческий марафон или конкурс арт-объектов на тему «Ретрофутуризм».

В этом году, по легенде, кубок исчез, и факультеты фантазировали, почему трофей пропал, где он спрятан и как его можно найти. Победителями Кубка 2020 стали студенты **Высшей IT-школы (HITs)**. Кубок с именем победителя весь учебный год стоит на центральной лестнице главного корпуса под часами.

История Кубка

Императорского университета

● Физический факультет

2017

● Институт прикладной математики и компьютерных наук

2018

● Факультет психологии

2019

● Высшая IT-школа

2020

Студенческая весна

Всероссийский ежегодный студенческий фестиваль творчества и талантов. «Студвесна» включает семь направлений: театральное, вокальное, инструментальное, танцевальное, оригинальный жанр, журналистика и видео.

Каждый университет проводит кастинги и набирает участников к себе в команду, далее проходят фестивальные дни, на которых решается, чей университет представит регион на всероссийском этапе «Студенческой весны».

Студвесна — яркое событие в жизни каждого студента. Для многих участие в «Студенческой весне» остается в памяти на многие годы, и даже после окончания университета они приходят на родные факультеты, чтобы помочь в подготовке.



Управление социальной и молодёжной политики



Вы стали частью университета. ТГУ – целый мир, в котором вы будете учиться не только обязательным дисциплинам, но и прокачивать свои навыки или раскрывать в себе новые таланты.

Управление социальной и молодёжной политики станет для вас старшим братом в ваших начинаниях. На сегодняшний день целями молодёжной политики в университете являются:

- самоопределение,
- саморазвитие,
- самореализация молодежи

в ее собственных интересах и на благо университета, региона, страны и мира.



Начальник

Элина Александровна Хованская

Новое здание НБ ТГУ, каб. 64/3

✉ usmp@mail.tsu.ru | 526-847

vk vk.com/leaderuni

Для вас мы подготовили много интересного: проект «ПереЗагрузка», обучающий трек «Университет лидеров» и многое другое.

Если у вас есть идея, которой вы хотите поделиться, мы вас ждем. Вместе будем расти и развиваться!

Профсоюзная организация студентов ТГУ

Цели организации

Создание и развитие в университете надежной системы социальной и правовой защиты студентов на базе профсоюзной организации.

Воспитание и развитие у студентов таких навыков и умений, как работа в команде, правильная постановка целей, быстрое и эффективное решение жизненных задач любой сложности и нестандартный подход к качественной реализации этих составляющих.

В этом залог конкурентоспособности выпускника вуза сегодня.



Центр культуры, каб. 22
✉ studprofkomtsu@gmail.com | 529-737

🌐 studprofcom.tsu.ru

📌 vk.com/pos_tsu

📷 [instagram.com/pos_tsu](https://www.instagram.com/pos_tsu)

Профком сегодня

Сегодня ППОС ТГУ обеспечивает социализацию первокурсников в университете, занимается организацией досуга и культурно-массовых мероприятий, оздоровлением студентов. Любой студент может обратиться за консультацией, юридической защитой и помощью, с любым интересующим его вопросом, проблемой к представителю профбюро своего факультета или непосредственно в профсоюзную организацию.

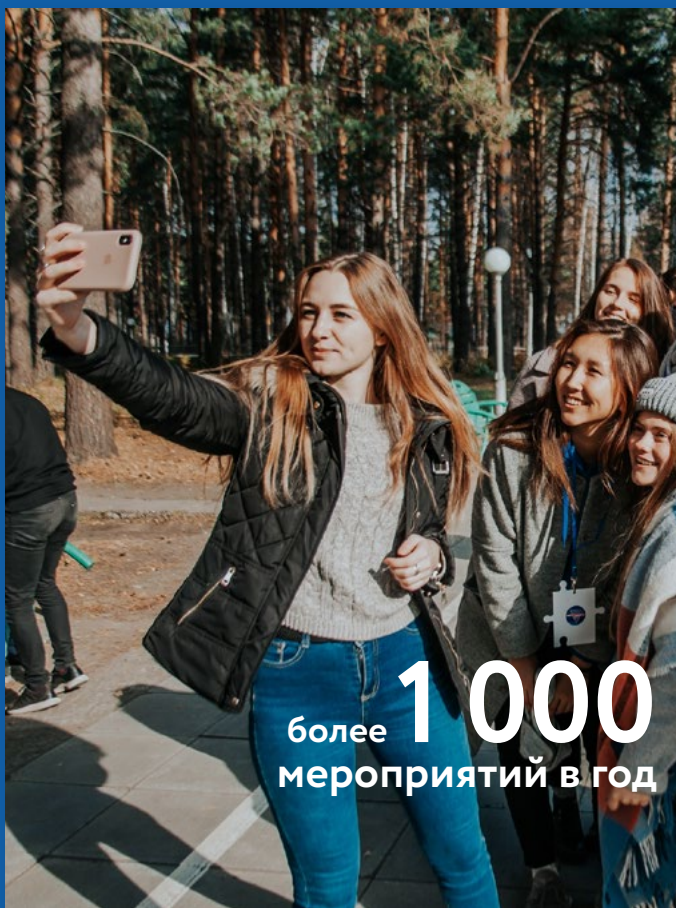

более **1 000**
мероприятий в год

Приложение ППОС ТГУ



Сотрудники



Элина Александровна Хованская

Председатель

[VK перейти на страницу](#)



Владимир Александрович Голов

Специалист

[VK перейти на страницу](#)



Мария Игоревна Зубкова

Специалист

[VK перейти на страницу](#)



Ксения Евгеньевна Дятлова

Специалист

[VK перейти на страницу](#)



Виталий Викторович Сухов

Специалист

[VK перейти на страницу](#)

более **1 200**
АКТИВИСТОВ

Председатели профбюро



Екатерина Сирко

Председатель профбюро БИ

[VK перейти на страницу](#)



Иулиана Орел

Председатель профбюро ИПМКН

[VK перейти на страницу](#)

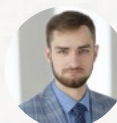

Владимир Голов

Председатель профбюро ИЭМ

[VK перейти на страницу](#)



Елизавета Карташова

Председатель профбюро ЮИ

[VK перейти на страницу](#)

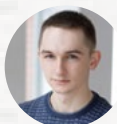

Антон Золотарёв

Председатель профбюро ГГФ

[VK перейти на страницу](#)



Кристина Лунгу

Председатель профбюро ИИК

[VK перейти на страницу](#)



Константин Гусельников

И.о. председателя профбюро ММФ

[VK перейти на страницу](#)



Инна Кеда

Председатель профбюро РФФ

[VK перейти на страницу](#)



Савелий Горюнов

Председатель профбюро ФЖ

[VK перейти на страницу](#)

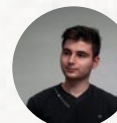

Лев Тавдгиридзе

И.о. председателя профбюро ФИЯ

[VK перейти на страницу](#)



Яков Дмитриев

Председатель профбюро ФсФ

[VK перейти на страницу](#)



Элина Черникова

Председатель профбюро ХФ

[VK перейти на страницу](#)



Владислав Журавлёв

Председатель профбюро ФТФ

[VK перейти на страницу](#)



Данил Ажичаков

Председатель профбюро ФилФ

[VK перейти на страницу](#)



Никита Пугачёв

И.о. председателя профбюро ФИПН

[VK перейти на страницу](#)



Ангелина Либерт

Председатель профбюро ФП

[VK перейти на страницу](#)



Артем Устич

Председатель профбюро ФФК

[VK перейти на страницу](#)



Мария Жердева

Председатель профбюро ФФ

[VK перейти на страницу](#)



Валерия Завалий

Председатель профбюро ФИТ

[VK перейти на страницу](#)

Комиссии

Спортивно-массовая комиссия — организует спортивные мероприятия.

Оздоровительная комиссия — поправит твоё здоровье в профилактории, поддержит тебя в тонусе круглый год.

Клуб парламентских дебатов — играет в дебаты по Британскому парламентскому формату. Тебя научат не бояться сцены и публичных выступлений, проводят занятия, мастер-классы, тренинги и лекции по любым темам.

Клуб интеллектуальных игр — занимается организацией традиционного чемпионата ТГУ по «Что? Где? Когда?», открытых турниров по играм «Брейн-ринг», «Своя игра», квизов и др.

Учебная комиссия — осуществляет наблюдение за учебным процессом.

Жилищно-социальная комиссия — занимается улучшением социально-бытовых условий жизни студентов и университета.

PR-комиссия — занимается созданием и поддержанием имиджа Профсоюзной организации. В комиссии есть три отдела: рекламно-информационный, проектно-креативный, отдел дизайна.

ИнтерYes — работает в сфере международных отношений среди студентов.

Вузовский штаб студенческих отрядов — работает по направлениям: строительный, педагогический, сельскохозяйственный, сервисный, отряд проводников и другим.

Институт кураторов — знакомит с жизнью в университете, рассказывает о возможностях университета. Кураторы становятся твоими друзьями.

Медиа-центр — проводит фото мероприятий, видео-репортажи — ищи здесь. Настоящие профессионалы своего дела, работают оперативно и качественно. Проводят открытые курсы по дизайну и видео.

Культурно-массовая комиссия — организует университетские мероприятия, привлекает студентов к участию в общественной и культурной жизни факультетов и университета.

Волонтерская организация «Инициатива» — работает со школьниками и студентами, помогает детским домам и приютам для животных.

Мандатная комиссия — проводит отчетно-выборные конференции на факультетах и в институтах.

Пандемия

помощь студентам во время пандемии



Из-за усложнившейся санитарно-эпидемиологической обстановки в РФ. Многие студенты придерживаются режим самоизоляции. Чаще всего — это студенты из стран ближнего и дальнего зарубежья, а также жители других регионов мира, которым по разным причинам пришлось остаться в городах мест учебы.

В помощь таким студентам мы организовали доставку продуктовых наборов. Корзины получили более 700 членов Профсоюзной организации студентов ТГУ.

Росмолодежь

Росмолодежь — федеральный орган исполнительной власти, деятельность которого целиком сосредоточена на создании равных условий для самореализации нашего подрастающего поколения. Задача Росмолодежи состоит в создании максимального количества возможностей для самореализации молодых людей и, как следствие, эффективной реализации инновационного потенциала молодежи в обществе.

Ежегодно проводится Всероссийский конкурс молодежных проектов. Наш университет и студенты принимают активное участие в нем. Так, в 2019 году студенческие объединения выиграли 10 млн. 200 тыс. руб. на свои идеи.

Самые масштабные и яркие:

ТГУ в Казани

Осенью команда университетских активистов съездила в Казань благодаря ВКМП от Росмолодежи, чтобы обсудить будущее студенческих сообществ.



Обучающий трек «Университет лидеров»

«Университет лидеров» — масштабная выездная Школа актива для прокачки soft-skills и вовлечения в студенческое самоуправление. В результате проведения трека была создана обучающая площадка, на которой взаимодействовали 215 студентов. Они получили полезные знакомства, прошли качественное обучение важным навыкам. Благодаря работе тренеров участники разработали свои траектории развития, открыли свои сильные стороны и компетенции.



Молодежный медиафорум «КИТ»

«К.И.Т.» — форум для руководителей и активистов молодежных СМИ, авторов, сценаристов, режиссеров, web-дизайнеров, контент-мейкеров и всех, кто работает в медиасфере. В прошлом году в форуме приняли участие 150 человек. В программе три направления: кино, интернет и телевидение. В рамках блока «Кино» обсудили короткометражки, сценаристику и региональное кинопроизводство. Участники направления «Интернет» узнали, как создать свое локальное медиа, познакомились с особенностями социальных сетей, жизнью бренда в интернете и web-дизайном. О создании идеального прямого эфира, работе студенческого ТВ и будущем телевидения поговорили на направлении «Телевидение».



В 2020 году мы усилили свои позиции, и победителями конкурса стали не только студенческие объединения, но и студенты. Из числа студентов ТГУ, которые подавали заявки, эксперты Росмолодежи выбрали троих:

Юлия Лобанова, студентка третьего курса факультета исторических и политических наук. Её проект – медиа-школа от Медиа-центра ППОС ТГУ – включает работу по четырем направлениям: основы фотографии, основы съёмки и монтажа, журналистика, дизайн. Курсы будут проводиться для всех студентов, желающих развиваться в медиасфере.

Любовь Акимова, студентка первого курса магистратуры факультета психологии. Она готовит проект по расширению базы творческой молодежи среди факультетов/институтов ТГУ. Итоговое мероприятие – проведение фестиваля «Студенческий марафон».

Алена Белолипецкая, студентка второго курса факультета психологии. Победу в конкурсе ей принес проект «ТраекТОрия», выстраивающий систему сопровождения старшеклассников с помощью тьюторства. Тьюторы помогут школьникам в создании индивидуальной образовательной траектории и, исходя из результатов, в разработке профессионального и жизненного пути, соответствующего возможностям, силам, интересам и талантам каждого.



Росмолодежь

Студгородок

Общежитие № 3

ул. Ф. Лыткина, 16

Заведующая

Юлия Валериевна Хренова
785-622

Общежитие № 5

пр. Ленина, 49а

Заведующая

Оксана Александровна Евсюкова
534-150

Общежитие № 6

ул. Советская, 59

Заведующая

Жанна Ивановна Иванова
562-379



И.о. директора Студгородка

Любовь Геннадьевна Евсеева

ул. Советская, 59
785-600 | 562-353

[Подробная информация](#)

Общежитие № 7

ул. Ф. Лыткина, 12

Заведующая

Анастасия Леонидовна Ташкинова
412-288

Общежитие № 8

ул. Ф. Лыткина, 14

Заведующая

Елена Вячеславовна Васильева
414-863

Студенческий жилой комплекс «Маяк»

ул. Аркадия Иванова, 22, 24

Заведующий

Марат Гумарович Ахмедзянов
785-662

Студенческий жилой комплекс «Парус»

пер. Буяновский, 3а

Заведующая

Елена Николаевна Боровченкова
785-601



Центр социально-профессионального волонтерства ТГУ UNIVOL был создан в 2014 году. Целью деятельности Центра является развитие социально-профессионального волонтерства в ТГУ и его включение в международные волонтерские программы.

Волонтерский центр ТГУ работает в рамках трех направлений:

- организационное
- образовательное
- международное



Руководитель

Кристина Игоревна Буйкова

Научная библиотека ТГУ, 3 этаж, офис 64/4
785-101

univol.tsu.ru

vk.com/univoltsu

instagram.com/univol_tsu

UNIVOL

Центр социально-профессионального волонтерства ТГУ



Центр объединяет существующие волонтерские команды в рамках волонтерского студенческого движения ТГУ; команда Центра разрабатывает и реализует образовательные программы обучения волонтеров, организует университетские, региональные и международные мероприятия и события для развития волонтерского движения.

UNIVOL формирует региональный социальный заказ студенческим волонтерским объединениям, собирая разные предложения для волонтеров о событиях и проектах ТГУ и города, оказывает содействие в реализации волонтерских проектов в интересах города и региона, а также создает условия для включения волонтеров ТГУ в международные волонтерские программы и международное взаимодействие.

- При центре UNIVOL ТГУ в 2018 году открылся региональный студенческий штаб Зимней универсиады – 2019. От Томской области волонтерами Универсиады в Красноярск отправились 25 человек.
- Волонтеры ТГУ участвовали в таких крупных событиях, как чемпионат мира по футболу, Всемирный фестиваль молодежи и студентов в Сочи, Первенство мира по плаванию в ластах, Международный легкоатлетический марафон «Ярче».
- С 2017 года центр волонтерства «UNIVOL» имеет аккредитацию программы «Европейский корпус солидарности» (European Solidarity Corps).

- В команду центра не только приезжают помогать европейские волонтеры в рамках программы European Solidarity Corps, но и любой желающий волонтер при поддержке Центра UNIVOL может отправиться на международные волонтерские программы по всему миру.
- С 2016 года команда центра ежегодно реализует международный волонтерский лагерь в ТГУ. Его участниками за четыре года стали добровольцы ТГУ и волонтеры из 19 стран. Это представители Марокко, Египта, Польши, Австрии, Лаоса, Вьетнама, Японии, Индии, Зимбабве, Нидерландов, Колумбии, Бразилии, Франции, Индонезии, Гонконга, Мексики, Испании, Монголии и Бангладеша.
- В 2020 году центр UNIVOL представляет Томск в рамках программы «Alumni Network в России», инициативы ресурсного центра SALTO Eastern Europe and Caucasus и команды программы EU4Youth, направленной на молодежь с меньшими возможностями. Команда центра ежегодно проводит региональный образовательный форум волонтеров «About my experience» на базе ТГУ как площадку для обмена идеями и опытом реализации волонтерских, социальных и социально предпринимательских инициатив молодежи.



Каждый семестр центр проводит кампусный курс «Волонтер XXI века: социальные практики в действии». Практико-ориентированный образовательный курс включает теоретическую часть об истории и видах волонтерства в России и мире; о направлениях волонтерской деятельности, развивающихся в России; о специфике международного волонтерства и способах участия в международных волонтерских программах; практическую часть, которая включает прохождение волонтерской практики в некоммерческих организациях города Томска.

Тьюторская служба

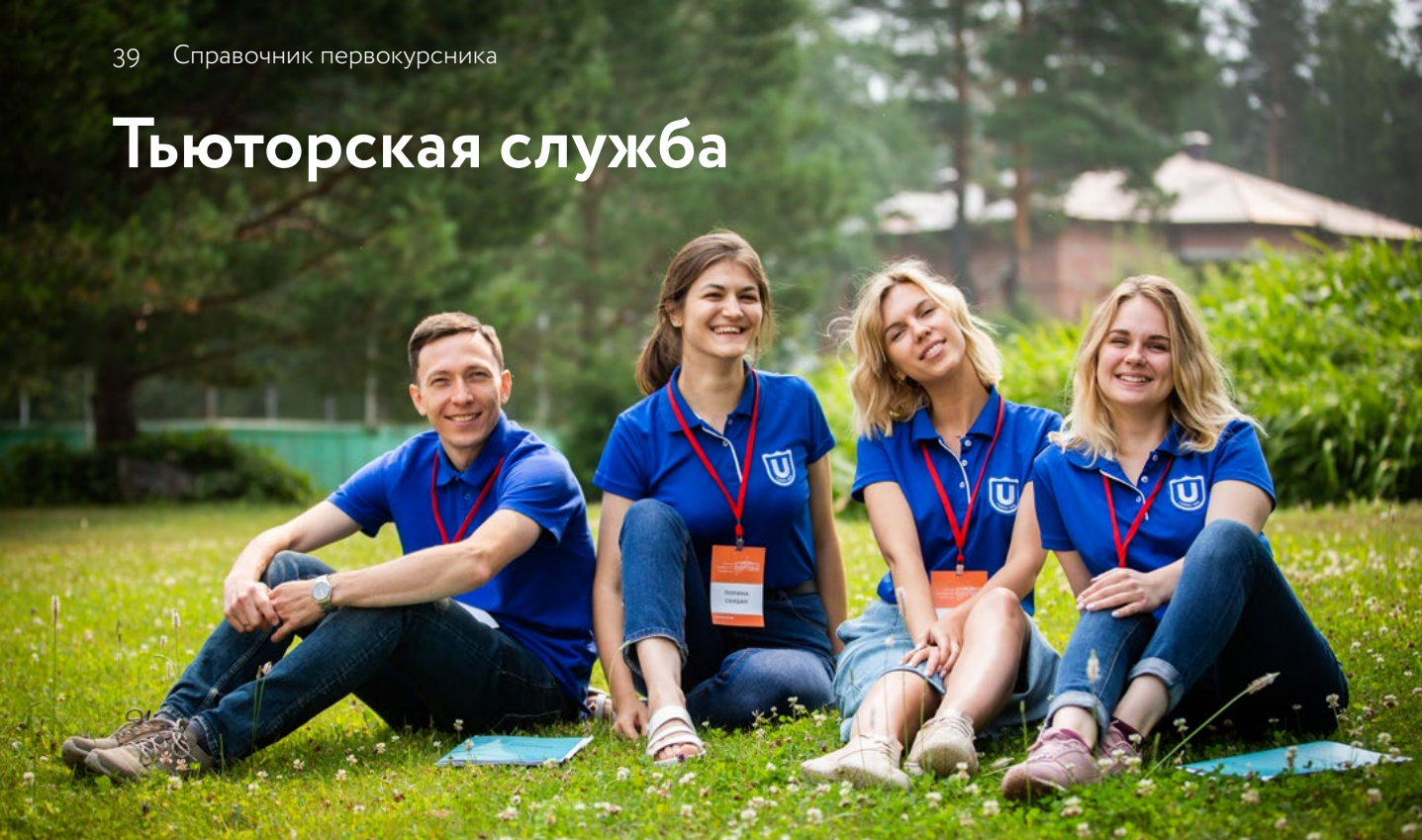

Тьюторская служба ТГУ — это группа общеуниверситетских тьюторов, которые мечтают, чтобы каждый студент нашёл себя и построил свой уникальный образовательный маршрут.

В России тьюторство функционирует более 20 лет, но сейчас интерес к этой деятельности особенно возрос, поскольку существует безграничное количество образовательных ресурсов, и во всем их многообразии каждый может найти что-то для себя. Тьюторская служба работает в формате индивидуальных тьюториалов и образовательных событий.



Научная библиотека ТГУ, 3 этаж, офис 64/4
785-101

univol.tsu.ru

vk.com/univoltsu

instagram.com/univol_tsu



Примерные запросы, с которыми можно обратиться к тьютору:

Поиск себя: «учусь на данной специальности, потому что родители сказали, что это престижно. Но я понимаю, что это не моё, а что моё – не понимаю.»

Поиск ресурсов: «хочу создать свой клуб в университете, но не знаю, с чего начать. А еще хочу поехать на стажировку, но не знаю, где искать место.»

Не там учусь: «учусь на направлении «зарубежное регионоведение», но хочу быть издателем. Возможно ли перевестись? Что для этого нужно?»

Личное внимание: «хочу поставить цель на время обучения в университете и построить индивидуальный образовательный маршрут, но не знаю человека на факультете, который мог бы помочь мне это сделать.»

Оценка достижений: «хорошо учусь, много в чем участвую, но не понимаю, для чего мне это. От этого появляется чувство, как будто ничего не добился в жизни.»

Проблема выбора: «хочу поехать на полгода на практику в другую страну, но у меня есть долги, и я боюсь, что отстану по учёбе и меня отчислят.»

Спортивный клуб ТГУ



Спортивный комплекс ТГУ

пр. Ленина, 36
529-692

Стадион ТГУ

ул. А. Иванова, 20
+7 (913) 841 1330

 sport.tsu.ru

 vk.com/sportclubtsu

Руководитель

Анатолий Васильевич Моисеенко



Спортивный клуб – это подразделение университета, которое занимается внеучебной спортивно-массовой и оздоровительной работой среди учащихся и студентов ТГУ.

Он появился в 1947 году: около 540 студентов и сотрудников университета организовали семь спортивных секций. Секций становилось все больше, появилась традиция – спартакиада.

Спортсмены ТГУ на протяжении всей истории достойно представляли студенческий спорт на различных региональных, республиканских, всесоюзных, международных соревнованиях.

В спортивный клуб входят другие подразделения, о которых ты узнаешь дальше. Ты можешь выбрать любое направление или несколько понравившихся и заниматься, пока учишься в университете.



Спортивные объединения

Альпинистский клуб

Президент клуба
Елена Сухачева

ул. Ф. Лыткина, 14
(Общежитие ТГУ № 8), 9 этаж, правое крыло
+7(906)1982975

alpclub.tsu.ru

Клубный день

Среда: 20.30–22.00

Шахматный клуб

Тренер сборной
Константин Калашников

пр. Ленина, 36, Дом спорта ТГУ

✉ kalash1968@mail.ru

Агат

Клуб карате-до

Старший тренер

Александр Ли

ул. А. Иванова, 49, Корпус № 6 ТГУ

agat.tsu.ru

5

членов сборных Олимпийских команд страны

Берендеи

Клуб горного туризма

Президент клуба

Елена Негоденко

ул. Ф. Лыткина, 14
(Общежитие ТГУ № 8), комн. 926а

✉ mclexa@mail.ru

berendei.tsu.ru

Спектр

Спелеологический клуб

Президент клуба

Григорий Кравченко

пр. Комсомольский, 57 (подвал)

✉ sfgrus@mail.ru | 241-625

✉ kgg@sibgeoi.tomsk.su

Скат

Клуб аквалангистов

Президент клуба

Вадим Жданов

пр. Ленина, 36, Дом спорта ТГУ

✉ zhdanov@mail.tsu.ru | 529-841

skate.tsu.ru

5

мастеров спорта международного класса



54

мастера спорта

ОУЦ «Гармония»

Оздоровительно-учебный центр

Если ты любишь спорт и активный отдых на природе, то можешь смело ехать в оздоровительный учебный центр «Гармония», который находится на берегу Оби недалеко от села Киреевск.

Ежегодно здесь отдыхают и тренируются около 350 студентов. Отдых проходит в две смены: в июле и в августе. Тебя ждет много веселого и полезного. Зарядка, пятиразовое питание, занятия спортом (волейбол, баскетбол, футбол, плавание, легкая атлетика, участие в спортивных праздниках, в межлагерной спартакиаде), всевозможные конкурсы, дискотеки и многое другое.

Чтобы попасть туда, необходимо обратиться в Спортивный клуб ТГУ.



Директор
Анатолий Васильевич Моисеенко



Эндаумент-фонд

Ты поступил в университет, в котором есть Эндаумент-фонд — Фонд управления целевым капиталом. Это фонд развития университета, который привлекает пожертвования, передает пожертвования в инвестирование, а на полученный инвестиционный доход финансирует различные программы, в том числе стипендиальные.



✉ endowment@tsu.ru | 783-740

🌐 fond.tsu.ru

Текущие стипендиальные программы:

- 1 Стипендиальная программа имени профессора, д.э.н. Л.С. Гринкевич (при поддержке АО «ГПБ») 2019 г. по настоящее время:
 - Поощрение студентов, осуществляющих общественную, волонтерскую деятельность в рамках деятельности Эндаумент-фонда, в университете и за пределами университета, а также в целях популяризации фонда среди студенческого сообщества.
 - 8 стипендиатов
 - Стипендиальный фонд 2019 года: 122 тыс. руб.
 - Стипендиальный фонд 2020 года 200 тыс. руб.



- 2 Стипендиальная программа для студентов-экскурсоводов Сибирского ботанического сада ТГУ, 2019-2020 год
 - 9 стипендиатов
 - Стипендиальный фонд 284 тыс. руб.



- 3 Стипендия для талантливых студентов-программистов и математиков при поддержке выпускника ТГУ Александра Николаевича Ратахина, 2020 г.
 - Победители хакатона в 2019-2020 учебном году получили стипендию в размере 50 тыс. руб.

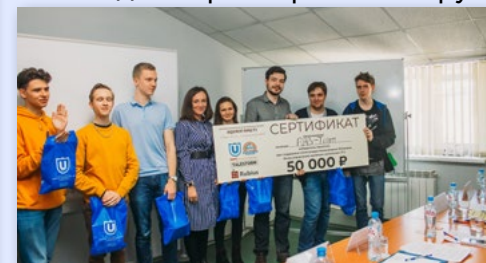

- Стипендиальный фонд на 2020-2021 учебный год: 100 тыс. руб.

4 Стипендия при поддержке Тимура Хисматуллина, с 2017 г. по настоящее время



– Стипендиальная программа учреждена в целях поддержки социально незащищенных студентов всех факультетов

– Стипендиальный фонд на 2020-2021 учебный год: 250 тыс. руб.

5 Стипендия для студенческого отряда проводников «Голубая стрела» (с 2016 год по настоящее время)

– Ежегодно Эндаумент-фонд поддерживает студенческий отряд проводников «Голубая стрела»

– Стипендиальный фонд на 2020-2021 учебный год: 50 тыс. руб.

Ты можешь принять участие в деятельности Эндаумент-фонда ТГУ:

– Стать волонтером Фонда, принимать участие в фандрайзинговых мероприятиях, первым узнавать о новых программах;

– Выступить со своей идеей или проектом;

– Внести любое пожертвование и стать современным меценатом университета.

Твое расписание теперь всегда под рукой!



Психологическая служба



– С какими проблемами и вопросами я могу обратиться?

– С любыми психологическими проблемами, связанными с учебной деятельностью и с какими-то личными обстоятельствами: сложности с мотивацией, тревожность во время учёбы, чувство одиночества, проблемы с родителями (непонимание, гиперопека, токсичные родители), проблемы в отношениях, низкая самооценка, депрессия, зажатость, трудности с самоопределением и пр.

– Это бесплатно?

– Бесплатно.

– Консультации очные или в онлайн?

– Возможны консультации как очно, так и в режиме онлайн.



ул. Ленина, 36, Главный корпус, ауд. 025а

✉ tsu.psy025@gmail.com

vk vk.com/psytsu

Межвузовская поликлиника

Медицинскую помощь можно получить в межвузовской поликлинике.

У каждого факультета есть свой терапевт.

Посмотреть Ф.И.О. терапевта твоего факультета, расписание работы специалистов, а также записаться на прием можно на сайте поликлиники.

Также необходимо пройти медосмотр, чтобы определить, в какой группе по физкультуре ты будешь заниматься.

Все справки из других лечебных учреждений нужно заверять в межвузовской поликлинике.

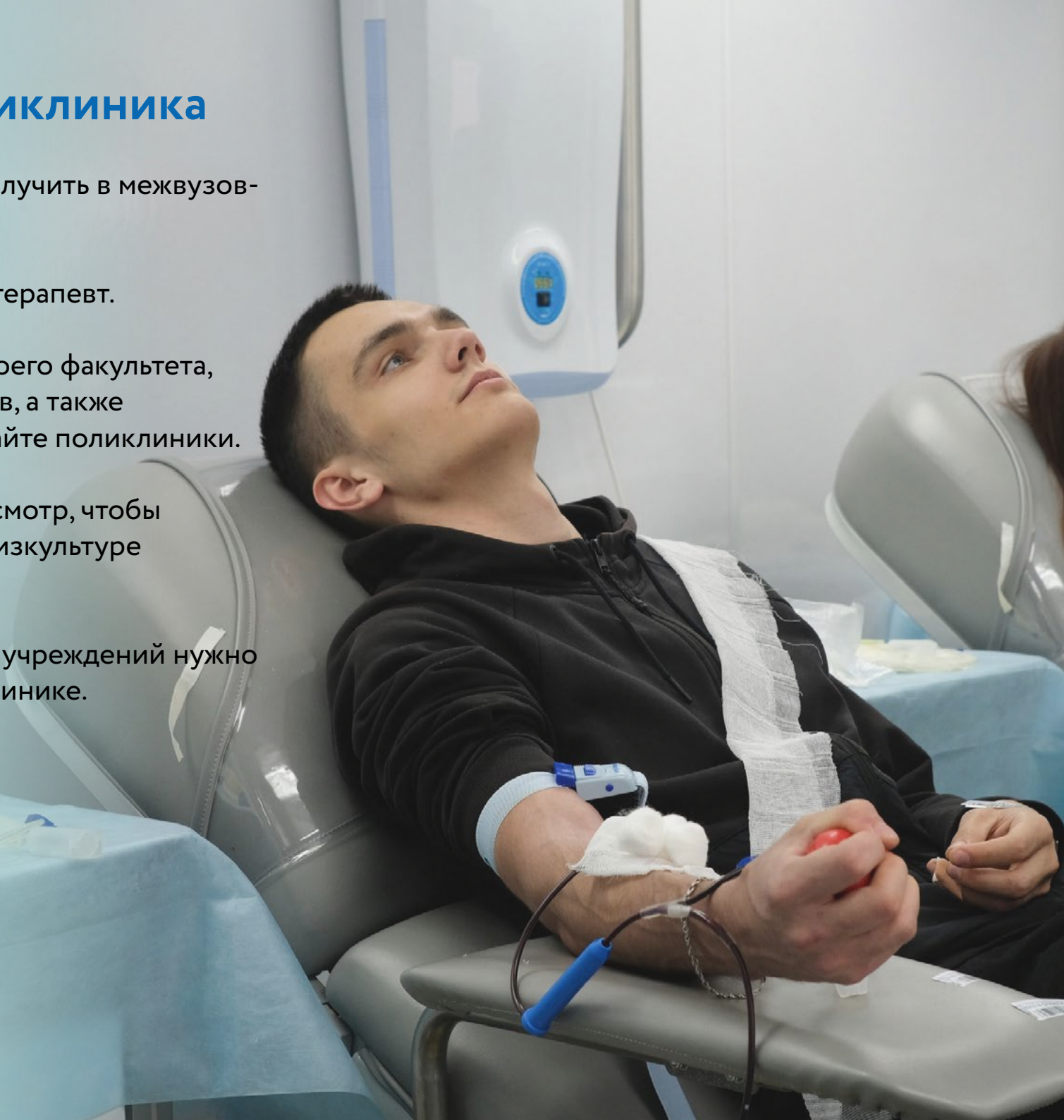

Где поесть в университете

Столовая ТГУ

Центр культуры, первый этаж

Средний чек — 150 рублей.

В столовой самообслуживание. Выбирать еду можно на раздаче, меню находится в самом начале.

Столовая корпуса № 4 ТГУ

Цокольный этаж 4 корпуса ТГУ

Средний чек — 150 рублей.

Ассортимент похож на меню из столовой главного корпуса.

Столовая № 5 ТГУ

Корпус № 2, первый этаж

Средний чек — 100-150 рублей.

В столовой, помимо традиционных горячих блюд, можно взять фунчозу с овощами или удон. Большой выбор выпечки: есть и пирожки, и панини с сэндвичами. Из напитков — чай, кофе и морсы.

«Укромное местечко»

Находится между корпусами СибГМУ

Средний чек — 150-200 рублей.

Если на территории кампуса везде очереди, попробуйте прийти сюда. Обычно наши перерывы не совпадают, поэтому вероятность занять здесь место увеличивается. А столовая очень похожа на нашу.

Кафе «Университи»

Центр культуры, первый этаж

Средний чек — 150 рублей.

Особенность этого кафе — быстрое обслуживание. Всё меню представлено на главной стойке, там же можно сразу сделать заказ.

«Сыр-бор»

Московский тракт, 2г, за главным корпусом справа

Средний чек — 200 рублей.

Необычно тем, что есть два зала, в которых можно поесть, очень удобно в час пик. Здесь самообслуживание.

Starbooks

Корпус № 9, в паре десятков метров от входа в ЦК ТГУ;

Московский тракт 2г, за главным корпусом

Средний чек — 150-200 рублей.

Меню здесь небольшое, есть отличные сэндвичи, десерты и разные виды кофе. Из напитков в ассортименте — чай, какао, соки.

Автоматы

Главный корпус, корпуса № 2 и 4

Средний чек — 100-150 рублей.

Здесь вы можете найти горячие напитки, например, кофе или горячий шоколад, сладкие батончики, шоколадки, охлажденные напитки и бутерброды. Кстати, рядом стоит и микроволновка, где можно разогреть еду, которую вы принесли с собой.





Национальный
исследовательский
Томский
государственный
университет

СПРАВОЧНИК ПЕРВОКУРСНИКА

Подготовлено при поддержке Первичной профсоюзной организации студентов, Управления социальной и молодежной политики и Управления информационной политики.

2020 год